

奄美ゆいセンター会報

発行 (公財) 奄美広域中小企業勤労者福祉サービスセンター

〒894-0025 鹿児島県奄美市名瀬幸町20-3 TEL0997-53-3366 FAX0997-53-3371
(奄美市役所 第2別館2階)

第103号

発行 令和6年12月25日

新春のおよらにびと申し上げます

会員の皆様方にとって
本年が素晴らしい年でありますよう
心からお祈り申し上げます。

令和7年 元旦

公益財団法人
奄美広域中小企業勤労者福祉サービスセンター
理事長 安田 壮平 (奄美市長)



新春お年玉プレゼント

要応募

A賞 鍋セット



10名

※写真はイメージです。

B賞



10名

北海道の福袋

C賞

お楽しみ商品券



30名

【応募方法】 応募用二次元コードにて応募ください。

【応募資格】 会員のみ ※1会員1回の応募とさせていただきます。

【応募締切】 令和7年1月19日(日)

【発表】 当選者の発表は、当選者の会員番号を HPとLINE公式アカウントに
掲載させていただきます(商品は事業所に発送)。
(HP) <https://www.amami-sc.com/>(奄美ゆいセンターで検索)

応募用二次元コード



主催事業

ホエールウォッチング

～鯨やイルカに会いに行こう～



日時 令和7年1月26日(日)
 集合時間 午前8時45分※**時間厳守**
 出港時間 午前9時(約3時間)

場所 小湊港 ※天候によっては名瀬港に変更する場合があります。

体験料 大人 2,500円 保険料込み
 小学生以下 1,500円
 未就学児無料
限定30名 先着順

対象 会員及び家族
 ※天候によっては船がかなり揺れます。事前に酔い止めの薬を服用されるか、酔いが心配な方はご遠慮ください。

服装 防水・防寒対策と動きやすい靴(濡れた時のため、着替え・タオル)

申込開始日 令和7年1月6日(月) 午前9時より

ご予約先 奄美ゆいセンター事務局
 TEL 0997-53-3366

主催事業

三遊亭圓歌 独演会



喜界公演

日時 令和7年2月8日(土)
 開場:午後6時 開演:午後6時30分

場所 自然休養村管理センター

プレイガイド ブックス銀座、ショッピングセンターふくりおみやげセンターヨシカワ

販売開始日 令和7年1月20日(月)より

与論公演

日時 令和7年3月9日(日)
 開場:午後5時30分 開演:午後6時

場所 砂美地来館

プレイガイド アイショップ与論店(マソー) 砂美地来館

販売開始日 令和7年2月3日(月)より

会員料金 会員 1,000円 (通常 2,000円) <全席自由> **当日500円増し**
 ※中学生以上 ※1会員3枚まで

チケット斡旋

販売中

木下大サーカス

鹿児島公演

公演期間 令和6年12月21日(土)～
 令和7年3月10日(月)

場所 ドルフィンポート跡地 特設会場

会員料金

自由席 おとな 2,500円(通常3,500円)
 こども 1,000円(通常2,000円)
 (3才～高校生)
 ※1会員3枚まで

チケット販売所 奄美ゆいセンター事務局 (TEL:0997-53-3366)



チケット斡旋

ほこらしや 奄美音楽祭

日時 令和7年2月9日(日)
 開場:午後5時 開演:午後6時

場所 奄美川商ホール (奄美文化センター)

会員料金

一般 3,000円(通常4,000円) **限定50枚**
 小中高生 1,000円(通常2,000円) **限定20枚**
 ※1会員2枚まで

販売開始日 令和7年1月6日(月) 午前9時より

チケット販売所 奄美ゆいセンター TEL:0997-53-3366



割引情報

第39回 徳之島全島一

ミニ軽量級優勝旗争奪戦

伊仙町大会



日時 令和7年1月3日(金)
 午後1時開始

場所 徳之島なくさみ館(伊仙町)

入場料 会員 2,000円 (通常 3,000円)
 ※1会員2枚まで

チケット販売所 入場券は大会当日、ゆいセンター会員専用窓口にて、カードを提示してご購入して下さい。

特別チケット

山羊島ホテル 大浴場(サウナ) 特別チケット

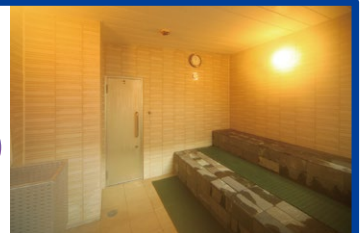

会員料金 1,000円 (通常2,000円)
 ※限定100枚(先着順) ※1会員2枚まで

販売開始日 令和7年1月6日(月) 午前9時より

使用期限 令和7年2月28日(金) まで

購入場所 奄美ゆいセンター事務局 TEL:0997-53-3366

割引情報

映画の割引

上映映画・時間は
映画館にお問い合わせ下さい。

入場料(税込)

会員料金(大人) **1,100円**(一般1,980円)

会員料金(高大生) **1,100円**(一般1,650円)

会員料金(子供) **880円**(一般1,100円)

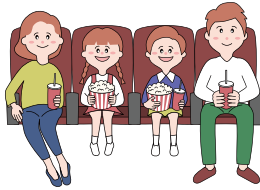

割引対象 会員証1枚で2人まで

問合先 ブックス十番館プラス1 TEL:0997-54-3219

※映画館にて会員証を提示のうえ会員料金をお支払い下さい。
提示が無い場合は割引できませんので、必ず会員カードをご持参下さい。

割引情報

洋服の青山



店頭にて「ゆいセンター会員証」をご提示下さい。

「AOYAMAタイアップカード」の作成をいたします。

※入会金・年会費無料。100円につき1ポイント付与。
※クレジットカードではありません。会員ポイントカードです。

ゆいセンター会員様 ※チラシ等の割引と併用は **OK!!**
お支払額の**10%割引**き

住所 奄美市名瀬大熊1247-1 電話 0997-54-1224

■スポーツイベント参加料助成

頑張る会員の皆様を応援いたします。
※1,000円以上の参加料を徴収するスポーツイベント

対象	会員のみ
助成額	2,000円以内
助成回数	制限なし(年間複数回)

助成料金(会員のみ)
2,000円以内

例:花の島沖えらぶジョギング大会(3/9)

注意:奄美ゆいセンターが、指定したスポーツイベントに限ります。



新規契約のお知らせ

あまみコルギ (小浜町)

対象メニュー

60分	6,000円
90分	8,800円
120分	11,700円

※ヨモギ蒸し&コルギコースの割引相談可

対象メニュー価格より
10%割引

【TEL】090-1367-0236 (福島)
【受付時間】10~17時

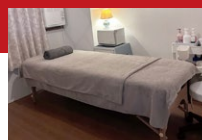

LINE ID:
@274mgixv

割引終了のお知らせ

居酒屋むちゃかな
(金久町)

10%割引 割引契約を
終了致しました。

事務局からのお知らせ

☆入会について

入会后、1年以上の雇用が見込まれる方の入会をお願いします。会員カード(入会申込書)を提出される際、本人及び家族の方もふりがなを記入してください。

☆退会について

退会は月単位となっております。退会届を受理した日の月末が退会日となります。特に、月末に退会がある場合で届け出が遅れますと、翌月分の会費も徴収の対象となりますのでご注意ください。(あらかじめ退職日が分かっている時は、早めの届け出をおすすめします)。

☆余暇活動(旅行費・イベント参加料)助成の申請について

旅行費助成…領収書は、旅費を負担したことの証明となります。宛名は必ず会員本人名義で記入してもらってください。余暇活動助成の申請は、年度内(3月末まで)の受付となっております。ただし、3月に旅行・スポーツイベントに参加された場合は4月末まで受付しています(基準日は帰って来た日となります)。

☆共済給付金の申請は、給付発生日より1年間です。

入学祝金など、申請はお済ですか?まだ申請されていない会員の皆様はお早めに!

☆会員の家族とは

会員と同居し、生計を一にする家族の方で、会員の配偶者・子ども(未婚)・父母(義父母も含む)が対象となります。なお、子ども(既婚)・祖父母・孫・兄弟等は、対象外となります。

LINE公式アカウント

お得な情報を
リアルタイムでゲット!!





水族館「マリンワールド海の中道」

特別優待企画



対象期間 2025年1/1[水]▶2025年3/31[月]

営業時間 期間によって営業時間に変更がありますので直接、施設へお問い合わせください。
☎092-603-0400 (福岡市東区大字西戸崎18-28)

※入館は閉館時間の1時間前で終了
※すべてのショーは都合により内容時間が変更になる場合がございます。

利用対象 会員様とご家族 ※3歳以上

利用方法 下記利用申請書にご記入のうえ、必ず会員証と一緒にチケット窓口にご提出ください。※他のチケットとの併用はできません。

料金

●大人(高校生以上) 通常2,500円を 会員料金 1,500円	●小・中学生 通常1,200円を 会員料金 500円	●幼児(3歳以上) 通常700円を 会員料金 500円
-----------------------------------------------	-----------------------------------------	------------------------------------------

切り取り線 ✂

切り取り線 ✂

マリンワールド海の中道 利用申請書 2025年1/1[水]▶2025年3/31[月]

奄美SC

会員番号	<input type="text"/>	会員氏名	<input type="text"/>	連絡先	<input type="text"/>
利用日	月	日	利用者合計 (3歳以上)	名	内訳
				大人 (高校生以上)	名
				小・中学生	名
				幼児 (3歳以上)	名
利用者	※利用申請書にご記入のうえ、必ず会員証と一緒にチケット窓口にご提出ください。 ※2歳以下の方は、記入しないでください。		氏名	氏名	
	氏名		[歳] (<input type="checkbox"/> 大人) · (<input type="checkbox"/> 小 / 中学生) · (<input type="checkbox"/> 幼児)	[歳] (<input type="checkbox"/> 大人) · (<input type="checkbox"/> 小 / 中学生) · (<input type="checkbox"/> 幼児)	
	氏名		氏名	氏名	
	[歳] (<input type="checkbox"/> 大人) · (<input type="checkbox"/> 小 / 中学生) · (<input type="checkbox"/> 幼児)		[歳] (<input type="checkbox"/> 大人) · (<input type="checkbox"/> 小 / 中学生) · (<input type="checkbox"/> 幼児)	[歳] (<input type="checkbox"/> 大人) · (<input type="checkbox"/> 小 / 中学生) · (<input type="checkbox"/> 幼児)	

コピー可 ※コピーして何度でも使えます。 ※必ず会員番号・会員氏名をご記入ください。※ご利用者全員の氏名をご記入ください。※会員と登録家族以外はご利用できません。※対象でない方が利用した場合、後日請求することがあります。



長崎バイオパーク

春の特別プラン

長崎バイオパークは動物たちとのふれあいをテーマにした体感型動物園です

- 利用期間** 2025年3月1日(土)～5月31日(土)
- 営業時間** 10:00～17:00(入園締切16:00) **対象** 会員・家族
- 利用料金** バイオパーク入園料
大人1,900円を **1,000円** 中人1,300円を **500円** 小人900円を **500円**
〒851-3302 長崎県西海市西彼町中山郷 2291-1 ☎0959-27-1090
- 利用方法** 下記の利用申請書をご記入の上、会員証と一緒にチケット窓口にご提出ください。他の割引との併用はできません。



キリトリ ✂

※必ず会員番号と会員氏名をご記入ください。※ご利用者全員の氏名をご記入ください。

奄美SC 長崎バイオパーク利用券 期間:2025年3月1日(土)～5月31日(土) **コピー可**

会員番号	<input type="text"/>	会員氏名	<input type="text"/>	利用日	月	日 ()
大人(18歳以上) 通常料金1,900円 1,000円	(会員・家族) 様	(会員・家族) 様	(会員・家族) 様	(会員・家族) 様		
中人(中高校生) 通常料金1,300円 500円	(家族) 様	(家族) 様	(家族) 様	(家族) 様		
小人(3歳～小学生) 通常料金900円 500円	(家族) 様	(家族) 様	(家族) 様	(家族) 様		
合計 大人 枚・中人 枚・小人 枚	※欄が不足する場合は、コピーしてお使いください。※会員と家族以外は、利用できません。対象にならない方が利用した場合は、差額を後日請求することがあります。					